DEEL B, ZIE TEKENING E63001 BLAD 2

DEEL B, ZIE TEKENING E63001 BLAD 2

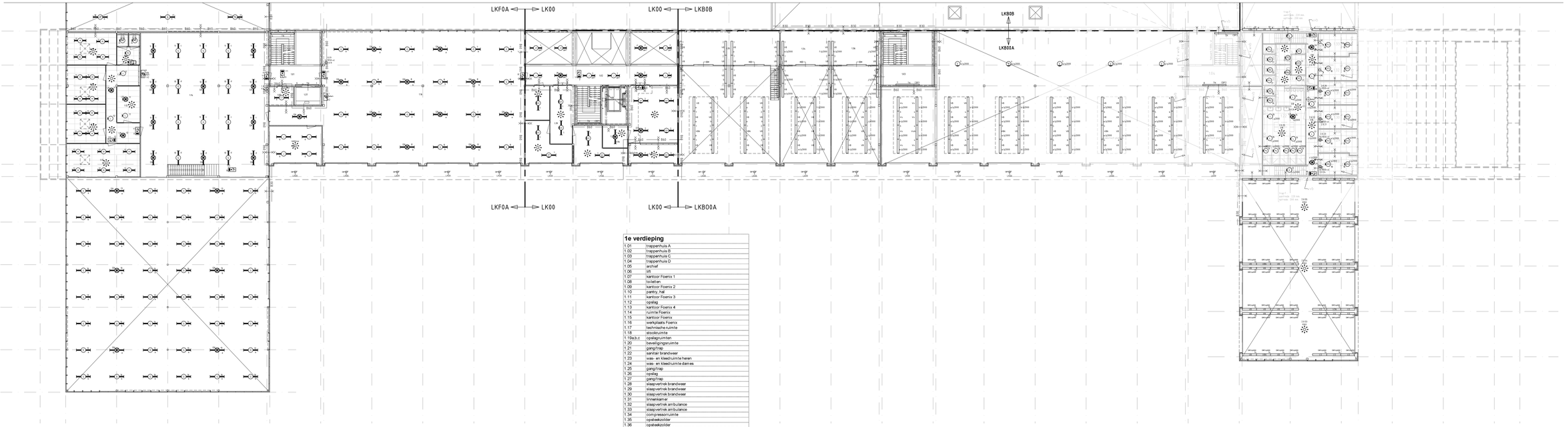

1e verdieping	
1.01	trappenhuis A
1.02	trappenhuis B
1.03	trappenhuis C
1.04	trappenhuis D
1.05	archief
1.06	lift
1.07	kantoor Foenix 1
1.08	toiletten
1.09	kantoor Foenix 2
1.10	pantry, hal
1.11	kantoor Foenix 3
1.12	opslag
1.13	kantoor Foenix 4
1.14	ruimte Foenix
1.15	kantoor Foenix
1.16	werkplaats Foenix
1.17	technische ruimte
1.18	stookruimte
1.19a,b,c	opslagruimten
1.20	beveiligingsruimte
1.21	gang/trap
1.22	sanitair brandweer
1.23	was- en kleedruimte heren
1.24	was- en kleedruimte dames
1.25	gang/trap
1.26	opslag
1.27	gang/trap
1.28	slaapvertrek brandweer
1.29	slaapvertrek brandweer
1.30	slaapvertrek brandweer
1.31	linnenkamer
1.32	slaapvertrek ambulance
1.33	slaapvertrek ambulance
1.34	compressorruimte
1.35	opstelkzolder
1.36	opstelkzolder
1.37	goederenlift
1.38	gang

RENVOOI

- TL-ARMATUUR SLAGVASTWATERDICHT
- TL-ARMATUUR
- TL-ARMATUUR VOORZIEN VAN NOODUNIT
- PL-ARMATUUR
- PL-ARMATUUR VOORZIEN VAN NOODUNIT
- TS-ARMATUUR, SLAGVAST OF EXPLOSIE VEILIG
- "KLOK" PENDEL ARMATUUR
- LICHTLIJN + TRAP ARMATUUR
- LUIFELARMATUUR INBOUW
- PICTOGRAM ARMATUUR "VLUCHT DOOR"
- PICOTGRAM ARMATUUR "VLUCHT RECHTS"
- PICOGRAM ARMATUUR "VLUCHT LINKS"
- PICOTGRAM ARMATUUR "UITGANG"
- PICOGRAM ARMATUUR "BRANDBLUSHAARPEL"
- NOODVERLICHTING ARMATUUR
- WANDARMATUUR AAN GEVEL SLAGVAST VOORZIEN VAN NOODUNIT
- AANWEZIGHEIDSSENSOR
- PULSDRUKKER
- PULSDRUKKER SLAGVAST
- DEURSCHAKELAAR

OPMERKING

VOOR ARMATURENSPECIFICATIE ZIE ARMATURENBOEK E002 d.d. 22-02-2013

Bouwkundige ondertekeningen: 1005_10-1023-E 03-31A WUZ E 2012-05-16 COURAGE MKS

STEMPELRUIMTE

bam techniek
Regio Oost

Definitief

DATUM
04-04-2013

SITUATIE PLATTEGROND

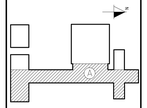

bam techniek
Regio Oost

Postbus 1159 7301 BB APELDOORN
telefoon: 055-5387600
KvK nr. 34112811
E-MAIL: apeldoorn@bamtechniek.nl

WIJZIGING				
1	-	-	-	-
2	-	-	-	-
3	-	-	-	-